



DELEGAÇÃO DE ÁGUEDA

PRESTAÇÃO DE **C**ONTAS

2013



DELEGAÇÃO DE ÁGUEDA



CRUZ VERMELHA PORTUGUESA

87902 - Actividades de apoio social com alojamento, n.e.

Sede: Palácio do Conde d'Óbidos – Lisboa

Número Único de Pessoa Colectiva 500745749



ESQUEMA DE ORGANIZAÇÃO DA CRUZ VERMELHA PORTUGUESA

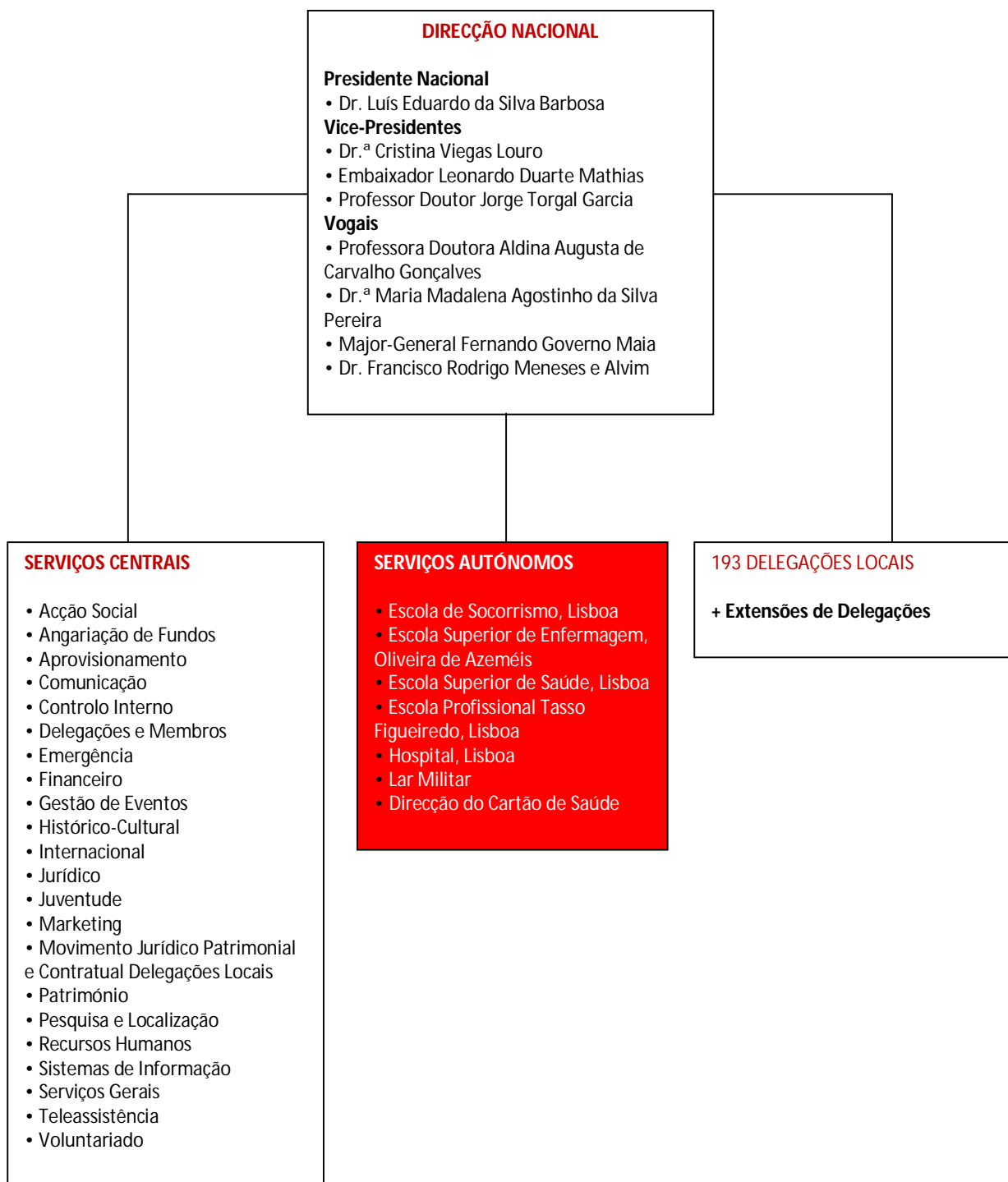



INTRODUÇÃO

A Cruz Vermelha Portuguesa é uma instituição humanitária não governamental de carácter voluntário e de interesse público, sem fins lucrativos, que desenvolve a sua actividade no respeito pelo Direito Internacional Humanitário e em obediência aos Princípios Fundamentais e recomendações do Movimento Internacional da Cruz Vermelha e do Crescente Vermelho.

Constitui missão da Cruz Vermelha Portuguesa prestar assistência humanitária e social – em especial aos mais vulneráveis – prevenindo e reparando o sofrimento, e contribuindo para a defesa da vida, da saúde e da dignidade humana.

A Cruz Vermelha Portuguesa exerce a sua actividade em todo o território, como a única Sociedade Nacional da Cruz Vermelha, e fora de Portugal, no quadro de acção do seu Movimento Internacional.

Assenta a sua organização territorial em Serviços Centrais, Serviços Autónomos, Delegações Locais e extensões de Delegações Locais.

A **Direcção Nacional** é o órgão executivo máximo da Cruz Vermelha Portuguesa, competindo-lhe a orientação da actividade da Instituição. Esta é constituída pelo Presidente Nacional, por quatro Vice-Presidentes e por quatro Vogais.

O **Presidente Nacional** é o responsável máximo da Cruz Vermelha Portuguesa, cabendo-lhe assegurar o prestígio, a manutenção, a sustentabilidade, o desenvolvimento e o progresso da Instituição, a qual funciona sob a sua orientação e na sua dependência.

Os **Serviços Centrais** funcionam na dependência da Direcção Nacional e do Presidente Nacional e asseguram a preparação, apoio e execução das decisões destes órgãos, bem como a ligação e o apoio funcional às estruturas locais.

Os **Serviços Autónomos** são instituídos pela Cruz Vermelha Portuguesa e submetidos aos seus Estatutos e ao seu controlo, exercendo a sua actividade de acordo com as orientações da Direcção Nacional e do Presidente Nacional.

As **Delegações Locais** têm a sua própria Direcção, a quem compete a gestão da actividade da Instituição a nível local. Actualmente, existem 193 Delegações Locais. Podem ser constituídas extensões



de Delegações Locais, sempre que tal se justifique e não interfira com a área de abrangência de outras Delegações Locais.

Para a prossecução dos seus objectivos a Cruz Vermelha Portuguesa promove e encoraja o oferecimento de pessoas de boa vontade e de reconhecida idoneidade moral que desejem voluntariamente colaborar nos serviços da Instituição, quer em tempo de paz, quer em tempo de guerra.

A Sede Nacional da Cruz Vermelha Portuguesa é em Lisboa, no Palácio do Conde d'Óbidos.

Compete ao Ministério da Defesa Nacional o exercício da tutela inspectiva da Cruz Vermelha Portuguesa na administração dos seus recursos.

A **Cruz Vermelha Portuguesa de Águeda** inicia a sua actividade em 1977 assumindo-se como uma Instituição Humanitária, não governamental, de carácter voluntário e sem fins lucrativos. Esta instituição intervém na promoção e defesa dos direitos de cidadania dos grupos sociais mais desfavorecidos, no apoio à saúde e na dinamização de actividades de carácter cultural.



**DELEGAÇÃO DE ÁGUEDA DA CRUZ VERMELHA PORTUGUESA
E CENTRO COMUNITÁRIO PORTA ABERTA**

Avenida Calouste Gulbenkian, 3750-102 Águeda

<http://agueda.cruzvermelha.pt>

dagueda@cruzvermelha.org.pt



CORPOS SOCIAIS

Presidente

César Manuel Ribeiro Marques

Vice-Presidentes

Dr. António de Oliveira e Silva Moreira

Dra. Lilina Martins Antunes Santos

Wilson Rodrigues Abrantes

Maria Isabel Nunes Pinto

Secretário

Eduardo Rodrigues da Conceição

Tesoureiro

Aires Manuel da Silva Neves

Vogal

Augusto Luís Rodrigues Lopes

Irene Margarida Santa Rita Simões de Pinho



SINTESE DE INDICADORES

	2013
Trabalhadores (Média)	36
Prestações de Serviço	198.430
EBITDA	96.113
Margem EBITDA / Volume de Negócios	13,34 %
Resultados Operacionais	56.195
Total do Capital Próprio	738.449
Resultado Líquido	56.195

Nota: Os valores contabilísticos estão expressos em Euros.



DEMONSTRAÇÕES **F**INANCEIRAS
INDIVIDUAIS

2013



DEMONSTRAÇÃO INDIVIDUAL E CONDENSADA DA POSIÇÃO FINANCEIRA

Em 31 de Dezembro de 2013 e 2012

RUBRICAS	Notas	Datas	
		31-12-2013	31-12-2012
ACTIVO			
Activo não corrente			
Activos fixos tangíveis		653.469,32	637.735,87
Subtotal		653.469,32	637.735,87
Activo corrente			
Inventários		1.845,80	2.105,20
Clientes		70.477,17	59.605,98
Outras contas a receber		5.482,46	14.403,72
Diferimentos		3.390,76	2.052,51
Caixa e depósitos bancários		311.820,42	295.462,90
Subtotal		393.016,61	373.630,31
Total do activo		1.046.485,93	1.011.366,18
FUNDOS PATRIMONIAIS E PASSIVO			
Fundos patrimoniais			
Resultados transitados		214.297,02	243.857,98
Outras variações nos fundos patrimoniais		467.957,59	505.221,10
Resultado Líquido do período		56.194,62	-29.560,96
Total do fundo do capital		738.449,23	719.518,12
Passivo			
Passivo não corrente			
Outras contas a pagar		9.000,00	9.000,00
Subtotal		9.000,00	9.000,00
Passivo corrente			
Fornecedores		28.226,66	27.764,84
Estado e outros Entes Públicos		6.283,95	10.159,98
Diferimentos		171.183,59	171.183,59
Outras contas a pagar		93.342,50	73.739,65
Passivos não correntes detidos para venda			
Subtotal		299.036,70	282.848,06
Total do passivo		308.036,70	291.848,06
Total dos fundos patrimoniais e do passivo		1.046.485,93	1.011.366,18



DEMONSTRAÇÕES INDIVIDUAIS DOS RESULTADOS POR NATUREZAS

Para os Exercícios findos em 31 de Dezembro de 2013 e 2012

RENDIMENTOS E GASTOS	Notas	PERÍODOS	
		2013	2012
Vendas e serviços prestados		778.592,62	683.867,17
Subsídios, doações e legados à exploração		90.670,83	78.213,45
Ganhos/ perdas imputados de subsidiárias, associadas e empreendimentos conjuntos			
Variação nos inventários da produção			
Trabalhos para a própria entidade			
Custo das mercadorias vendidas e das matérias consumidas		-119.865,07	-116.544,02
Fornecimentos e serviços externos		-198.430,50	-189.374,32
Gastos com o pessoal		-506.170,72	-502.185,11
Imparidade de inventários (perdas/ reversões)			
Imparidade de dívidas a receber (perdas/reversões)			
Provisões (aumentos/reduções)			
Provisões específicas (aumentos/reduções)			
Imparidade de investimentos não depreciáveis/ amortizáveis (perdas/ reversões)			
Aumentos/reduções de justo valor			
Outros rendimentos e ganhos		52.151,06	58.347,55
Outros gastos e perdas		-835,16	-1.516,38
Resultado antes de depreciações, gastos de financiamento e impostos		96.113,06	10.808,34
Gastos/reversões de depreciação e de amortização		-39.918,44	-40.369,30
Imparidade de investimentos depreciáveis/ amortizáveis (perdas/ reversões)			
Resultado operacional (antes de gastos de financiamento e impostos)		56.194,62	-29.560,96
Juros e rendimentos similares obtidos			
Juros e gastos similares suportados			
Resultados antes de impostos		56.194,62	-29.560,96
Imposto sobre o rendimento do período			
Resultado líquido do período		56.194,62	-29.560,96



DEMONSTRAÇÃO INDIVIDUAL DE FLUXOS DE CAIXA

Para o exercício findo de 31 de Dezembro de 2013

RUBRICAS	NOTAS	2013
Fluxos de caixa de actividades operacionais - Método directo		
Recebimentos de Clientes e utentes		767.877,63
Pagamentos de subsídios		
Pagamentos de apoios		
Pagamentos de bolsas		
Pagamentos a Fornecedores		-317.618,54
Pagamentos ao Pessoal		-486.955,37
	Caixa geradas pelas operações	-36.696,28
Pagamento/Recebimento do imposto sobre o rendimento		
Outros Recebimentos/Pagamentos relativos à actividade operacional		100.204,34
	Fluxos das actividades operacionais (1)	63.508,06
Fluxos de caixa das actividades de investimento		
		0,00
Pagamentos respeitantes a:		
Activos fixos tangíveis		-55.651,89
Activos Intangíveis		0,00
Investimentos financeiros		0,00
Outros Activos		0,00
Recebimentos provenientes de:		
Activos fixos tangíveis		0,00
Activos Intangíveis		0,00
Investimentos financeiros		0,00
Outros Activos		0,00
Subsídios ao investimento		0,00
Juros e rendimentos similares		8.663,78
Dividendos		0,00
	Fluxos das actividades de investimento (2)	-46.988,11
Fluxos de caixa das actividades de financiamento		
Recebimentos provenientes de		
Financiamentos obtidos		0,00
Realizações de fundos		0,00
Cobertura de prejuízos		0,00
Doações		0,00
Outras operações de financiamento		0,00
Pagamentos respeitantes a:		
Financiamentos obtidos		0,00
Juros e gastos similares		-162,43
Dividendos		0,00
Redução de fundos		0,00
Outras operações de financiamento		0,00
	Fluxos de actividades de financiamento (3)	-162,43
Variação de caixa e seus equivalentes (1 + 2 + 3)		
		16.357,52
Efeitos das diferenças de câmbio		0,00
Caixa e seus equivalentes no início do período		295.462,90
Caixa e seus equivalentes no início do período (via plano contas)		0,00
Caixa e seus equivalentes no fim do período		311.820,42
Caixa e seus equivalentes no fim do período (via plano contas)		0,00



DEMONSTRAÇÃO DAS ALTERAÇÕES NOS FUNDOS PATRIMONIAIS DE 2013

DESCRIÇÃO	NOTAS	Capital Próprio atribuído aos detentores do capital da empresa-mãe								Interesses minoritários	Total dos Fundos patrimoniais		
		Fundos	Excedentes técnicos	Reservas	Resultados Transitados	Ajustamentos em activos financeiros	Excedentes de revalorização	Outras variações nos fundos patrimoniais	Resultado líquido do período			Total	
POSIÇÃO NO INÍCIO DO PERÍODO 2013	1	243.857,98								505.221,10	-29.560,96	719.518,12	719.518,12
ALTERAÇÕES NO PERÍODO													
Primeira adopção de novo referencial contabilístico										0,00		0,00	
Alterações de políticas contabilísticas										0,00		0,00	
Diferenças de conversão de demonstrações financeiras										0,00		0,00	
Realização de exc. de revalor. de act fixos tang e intang										0,00		0,00	
Excedentes de revalor. de act. fixos tang. e intang. e respect variações										0,00		0,00	
Ajustamentos por impostos diferidos										0,00		0,00	
Outras alterações reconhecidas nos fundos patrimoniais					-29.560,96		-37.263,51	29.560,96	-37.263,51			-37.263,51	
	2	0,00	0,00	0,00	-29.560,96	0,00	0,00	-37.263,51	29.560,96	-37.263,51	0,00	-37.263,51	
RESULTADO LÍQUIDO DO PERÍODO	3								56.194,62	56.194,62		56.194,62	
RESULTADO EXTENSIVO	4=2+3								85.755,58	18.931,11	0,00	18.931,11	
OPERAÇÕES COM INSTITUIDORES NO PERÍODO										0,00		0,00	
Fundos										0,00		0,00	
Subsídios, doações e legados										0,00		0,00	
Outras operações										0,00		0,00	
	5	0,00	0,00	0,00	0,00	0,00	0,00	0,00	0,00	0,00	0,00	0,00	
POSIÇÃO NO FIM DO PERÍODO 2013	6=1+2+3+5	0,00	0,00	0,00	214.297,02	0,00	0,00	467.957,59	56.194,62	738.449,23	0,00	738.449,23	



ANEXO ÀS DEMONSTRAÇÕES FINANCEIRAS EM 31 DE DEZEMBRO DE 2013

(MONTANTES EXPRESSOS EM EUROS)

1. IDENTIFICAÇÃO DA ENTIDADE

1.1. Designação da entidade: CRUZ VERMELHA PORTUGUESA – Delegação de Águeda

1.2. Sede: Av. Calouste Gulbenkian, 3750-102 Águeda

1.3. Natureza da actividade: Actividades de apoio social com alojamento, n.e

1.4. Designação da Empresa-mãe: CRUZ VERMELHA PORTUGUESA

1.5. Sede da empresa-mãe: Palácio do Conde d'Óbidos - Lisboa

2. NOTAS DO ANEXO



Águeda, 10 de Março de 2014

O TÉCNICO OFICIAL DE CONTAS

O ÓRGÃO DE GESTÃO

Ricardo Correia Matos

TOC n.º 86824